



# PREFEITURA DA ESTÂNCIA TURÍSTICA DE OLÍMPIA

Capital Nacional do Folclore e Terra de Águas Quentes

Controladoria Geral do Município

## RELATÓRIO DE VISITA IN LOCO 30/08/2024

Parceria: Termo de Colaboração n.º 17/2023
Período de Vigência: 01 de janeiro de 2024 a 31 de dezembro de 2024
Tipo de Repasse: <b>Subvenção</b> Fonte de recursos: <b>Municipal</b> Lei autorizadora: <b>Lei nº 4.930, de 16 de novembro de 2023</b> Valor global previsto: <b>R\$ 47.424,00</b>
Nome da OSC: <b>Associação de Reabilitação da Criança Deficiente - ARCD</b>
CNPJ: <b>10.381.764/0001-28</b>
<b>Objeto da Parceria:</b> Promover a prevenção, habilitação e reabilitação de pessoas com deficiência física, especialmente de crianças e jovens, favorecendo a integração social.
<b>Da Fundamentação Legal:</b>
O Controle Interno da Prefeitura da Estância Turística de Olímpia, embasado na Lei Ordinária Municipal nº 4.571, de 16 de Dezembro 2020, Decreto Municipal Nº 8.523/2022, em atendimento aos artigos 31, 70 e 74 da Constituição Federal de 1988, artigo 54, parágrafo único, e artigo 59, ambos da Lei de Responsabilidade Fiscal, artigos 75 a 80 da Lei nº 4.320/1964 e Comunicado SDG 035/2015 do Tribunal de Contas do Estado de São Paulo e demais normas que regulam as atribuições do Sistema de Controle Interno.
<b>Verificação Documentação</b>



## PREFEITURA DA ESTÂNCIA TURÍSTICA DE OLÍMPIA

Capital Nacional do Folclore e Terra de Águas Quentes

### Controladoria Geral do Município

- 1) O objetivo social é compatível com a natureza dos repasses.
- 2) As atividades desenvolvidas são compatíveis com a natureza dos repasses.
- 3) Foi apresentado Plano de Trabalho.
- 4) Não consta na documentação se as contas anuais da entidade foram aprovadas pela diretoria.
- 5) Os valores recebidos do Órgão Concessor no exercício em exame foram devidamente contabilizados e depositados em conta bancária específica.

#### Verificação das Instalações

- 1) Verificou-se que a entidade possui identificação na fachada do prédio.
- 2) O local estava limpo, e organização, porém trata-se de um prédio antigo, necessitando de manutenção.
- 3) Possui rampa para acessibilidade.
- 4) Não apresentou problemas estruturais como pontos com infiltrações, rachaduras, desgaste na pintura, goteiras, vidros e portas quebradas, móveis e equipamentos quebrados na parte administrativa.
- 5) Banheiro em boas condições estruturais, porém necessita de organização.
- 6) Há cozinha no local. Porém é usada apenas para realização de comidas típicas para venda e arrecadação de dinheiro, ou em datas comemorativas (ex: mês junino).
- 7) A estrutura física atende ao objeto dos repasses.
- 8) Condições das instalações estão regulares.

#### Verificação - Funcionamento

- 1) O imóvel da entidade é cedido.
- 2) Não possui outras unidades de atendimento além da sede.
- 3) **Possui os registros regulares de desinsetização e da Vigilância Sanitária, porém necessita da regularização do registro AVCB, pois encontra-se vencido.**
- 4) Há registro e controle dos atendimentos.
- 5) Não há ações cíveis e trabalhistas em trâmite vinculadas ao objeto do repasse.
- 6) Há funcionários no quadro de pessoal da entidade, sendo 34 (trinta e quatro) contratados e 27 (vinte e sete) voluntários.
- 7) As atividades desenvolvidas e os valores despendidos estão sendo executadas.
- 8) A entidade recebeu recursos de outros Órgãos Públicos, sendo eles recursos municipais das cidades de São José do Rio Preto, Bady Bassitt, Ibirá e Mirassol.
- 9) A entidade possui outras fontes de receita sendo doação, eventos, vendas de móveis e roupas no Brechó e vendas de comidas (ex: Paella Caipira).

#### Recomendações



## PREFEITURA DA ESTÂNCIA TURÍSTICA DE OLÍMPIA

Capital Nacional do Folclore e Terra de Águas Quentes

Controladoria Geral do Município

Considerando as constatações acima, esta Controladoria, em observância às atribuições contidas no Decreto Municipal Nº 8.529/2022, faz as seguintes **Recomendações à Secretaria Municipal de Saúde:**

1) Verificou-se que a entidade estava com o registro AVCB vencido. Portanto, **recomenda-se** que a Secretaria Municipal de Saúde interpele a entidade para que sejam tomadas as providências no sentido de solicitar os registros mencionados a fim de estar legalmente qualificada para o desenvolvimento de suas atividades.

2) **Recomenda-se** também à Secretaria Municipal de Saúde que inste a entidade sobre a manutenção predial, por se tratar de um prédio antigo e grande, para melhor segurança e atendimento aos pacientes.

Olímpia, 9 de setembro de 2024

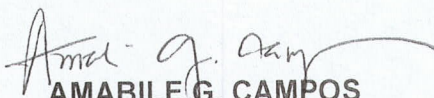
  
**AMABILE G. CAMPOS**  
Setor de Apoio ao SCI

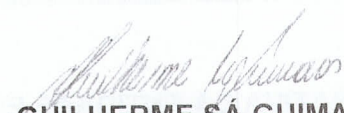
  
**GUILHERME SÁ GUIMARÃES**  
Controladoria Geral do Município

Guilherme Sá Guimarães  
(Assessor Controlador)



## PREFEITURA DA ESTÂNCIA TURÍSTICA DE OLÍMPIA

Capital Nacional do Folclore e Terra de Águas Quentes

Controladoria Geral do Município

### FOTOS

#### FACHADA DA ENTIDADE COM IDENTIFICAÇÃO

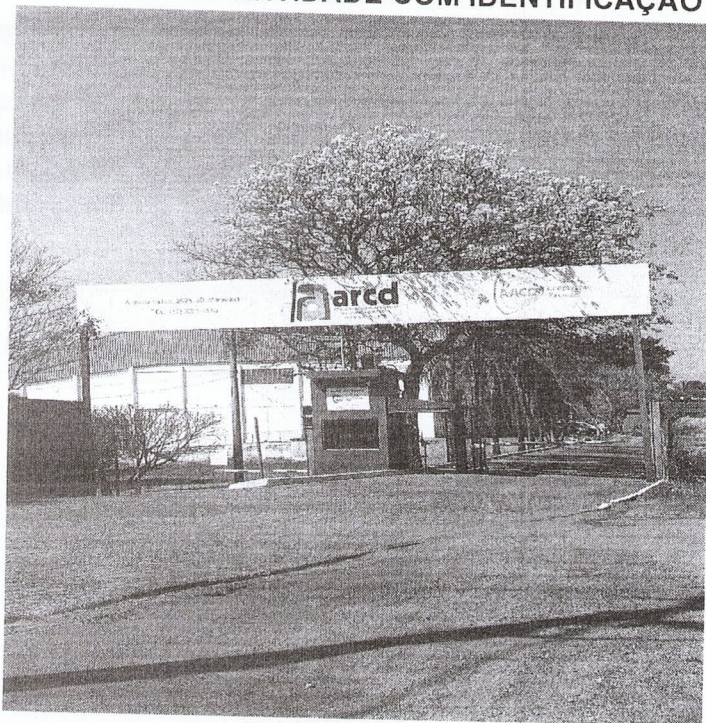

#### ÁREA ADMINISTRATIVA DA ENTIDADE E SALA DE REUNIÕES

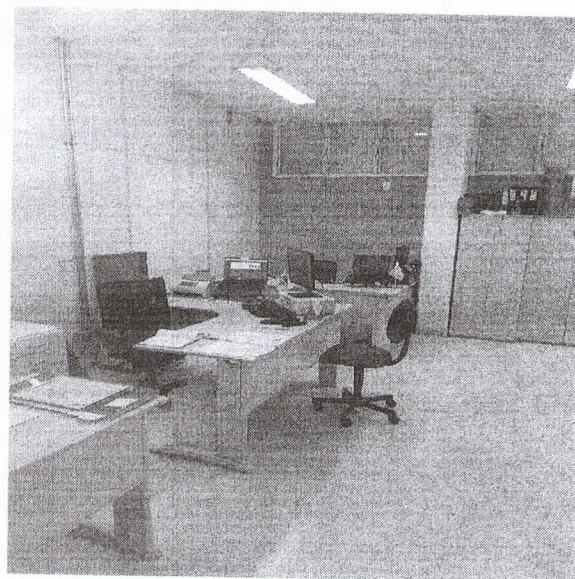



## PREFEITURA DA ESTÂNCIA TURÍSTICA DE OLÍMPIA

Capital Nacional do Folclore e Terra de Águas Quentes  
Controladoria Geral do Município

### ÁREA EXTERNA



### BANHEIROS/VESTIÁRIOS

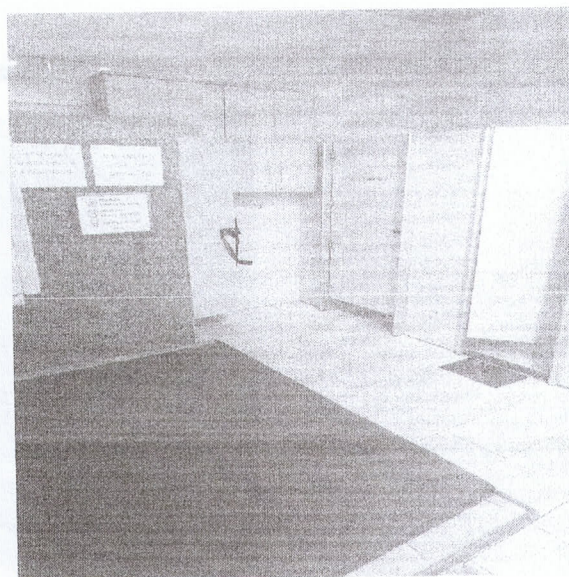



## PREFEITURA DA ESTÂNCIA TURÍSTICA DE OLÍMPIA

Capital Nacional do Folclore e Terra de Águas Quentes

Controladoria Geral do Município

PISCINA



REFEITÓRIO/COZINHA

